

KAIVOSPIIRIN RAJAUS (7.10.2015)



1:40 000

363000 364000 365000 366000 367000 368000 369000 370000 371000 372000 373000 374000 375000 376000

Liite1A:a Hannukaisen kaivospiiri (1:50 000)

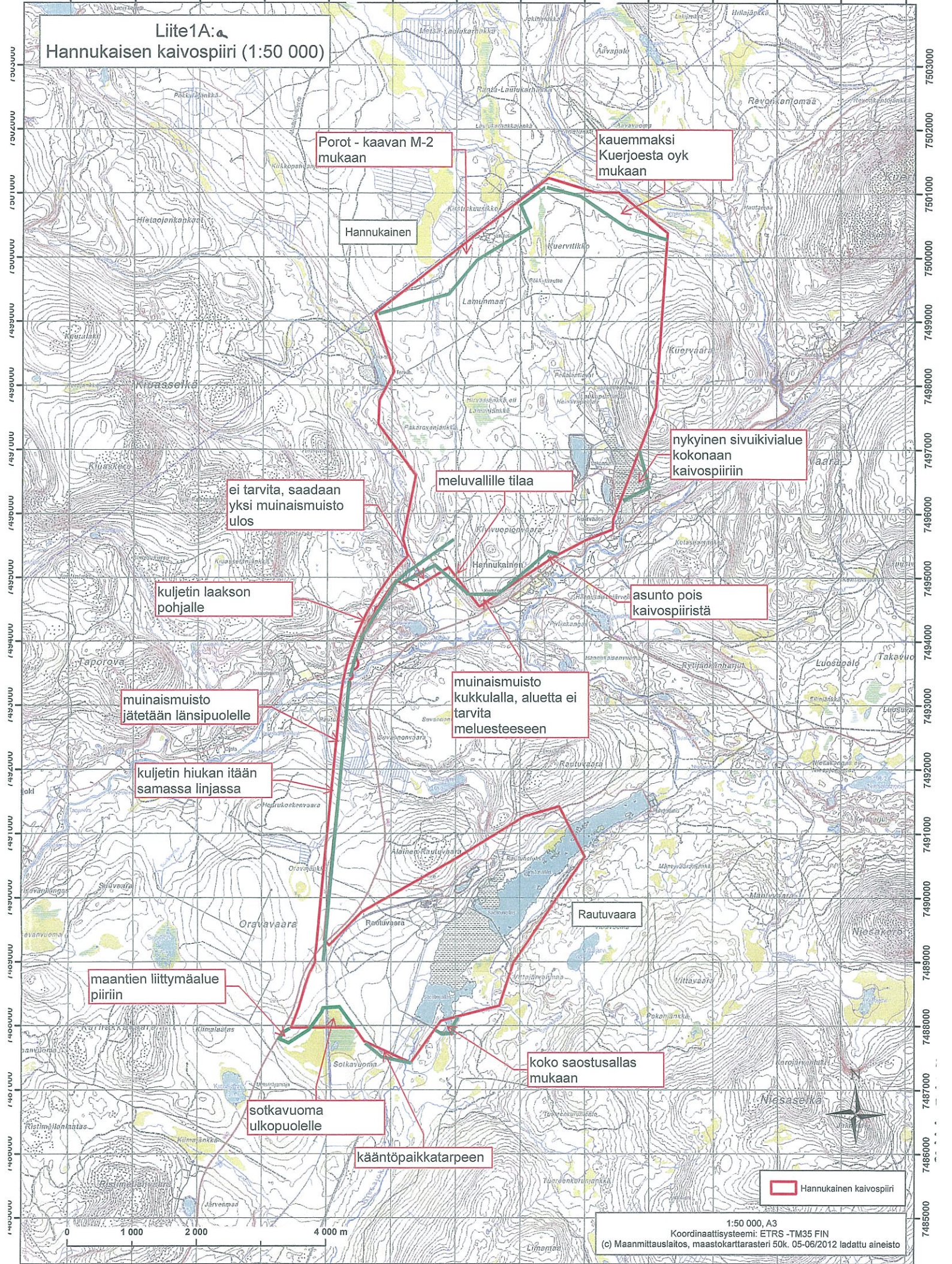

Porot - kaavan M-2 mukaan

kauemmaksi Kuerjoesta oyk mukaan

Hannukainen

nykyinen sivuikivialue kokonaan kaivospiiriin

ei tarvita, saadaan yksi muinaismuisto ulos

meluvallille tilaa

kuljetin laakson pohjalle

asunto pois kaivospiiristä

muinaismuisto jätetään länsipuolelle

muinaismuisto kukkulalla, aluetta ei tarvita melusteeseen

kuljetin hiukan itään samassa linjassa

maantien liittymäalue piiriin

koko saostusallas mukaan

sotkavuoma ulkopuolelle

kääntöpaikkatarpeen

Hannukainen kaivospiiri

1:50 000, A3
Koordinaattisysteemi: ETRS - TM35 FIN
(c) Maanmittauslaitos, maastokarttarasteri 50k. 05-06/2012 ladattu aineisto

363000 364000 365000 366000 367000 368000 369000 370000 371000 372000 373000 374000 375000 376000

Liite 1F
 Hannukaisen kaivospiiri
 Valtaukset ja malminetsintähakemukset
 1:50 000 (A3)

Ruutujako: 1 km
 Projektiio: TM35FIN
 Maastokarttarasteri 50k (c) Maanmittauslaitos,
 ladattu 10/2014
 Valtaukset ja malminetsintähakemukset (c) Tukes,
 ladattu 12/2015, päivitys 27.11.2015

0 500 1000 Scale 1:50 000
 metres

- ▭ Hannukainen Kaivospiirihakemus
- ▭ Hannukainen Mining Oy:
Valtauksset
- ▭ Malminetsintähakemukset

